

UNIVERSITY OF BERGEN

Faculty of Mathematics and Natural Sciences



# Organisasjonsutvikling og omstillingsbehov ved fakultetet

MN juleseminar desember 2014

Jarl Giske

- Tusen takk!
- Utgangspunkt: fakultetets strategi
- Administrative utreder administrative behov og løsninger
  - Nye behov!
  - Årlige «effektivitetskutt» fra Stortinget (0,5 % i år)
  - Arbeidsoppgavefordeling: fak ↔ inst
  - Brukernærhet
  - Instituttstrukturen?





«dersom man ikke endrer retning,  
vil man ende opp der man er på vei»

gammelt kinesisk ordtak



## Ulike stillingsgruppers andel (%) av samlet antall stillinger 1991-2013 (DBH)

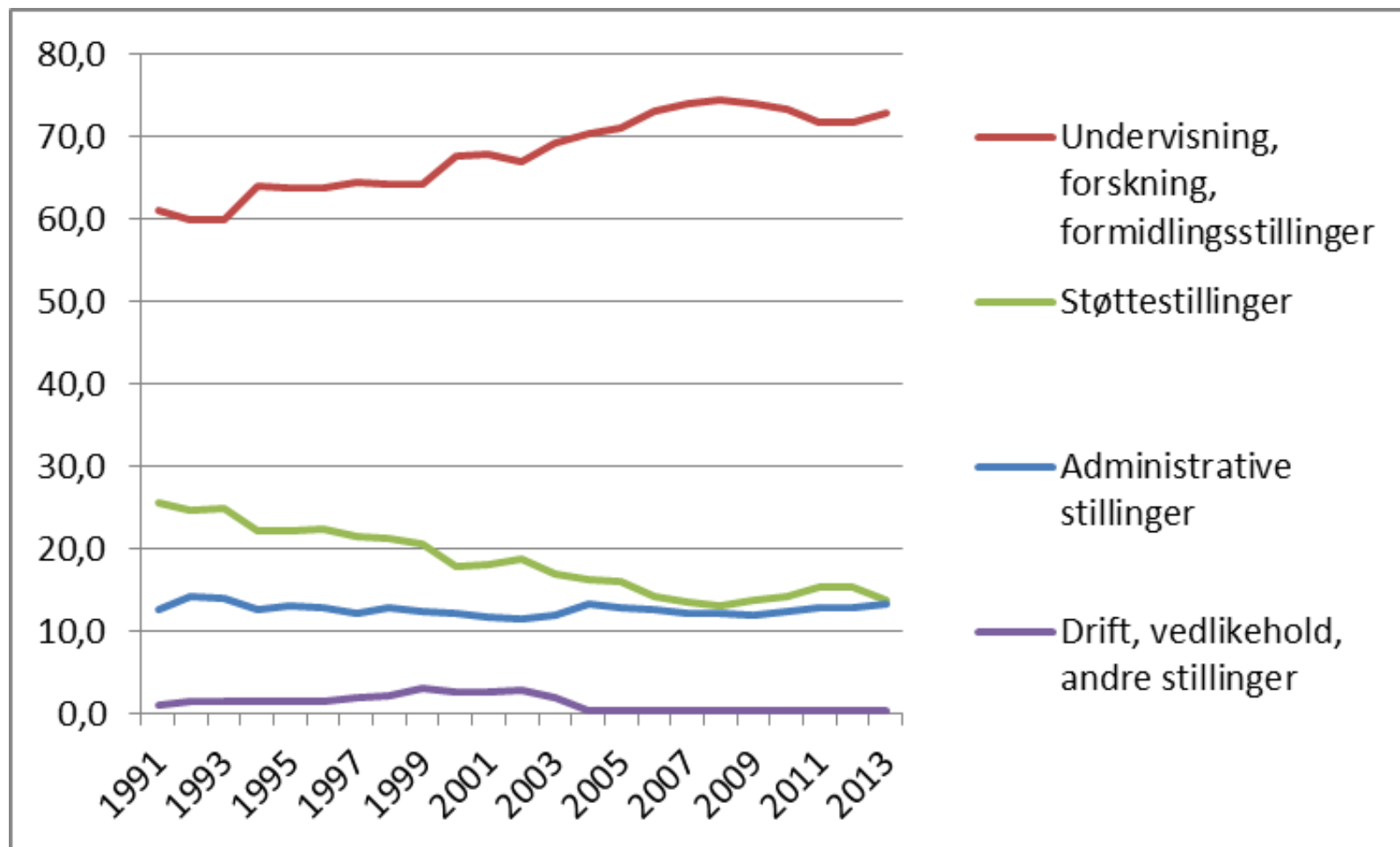

## Utvikling i antall midlertidige vitenskapelige årsverk 1991-2013 (DHB)

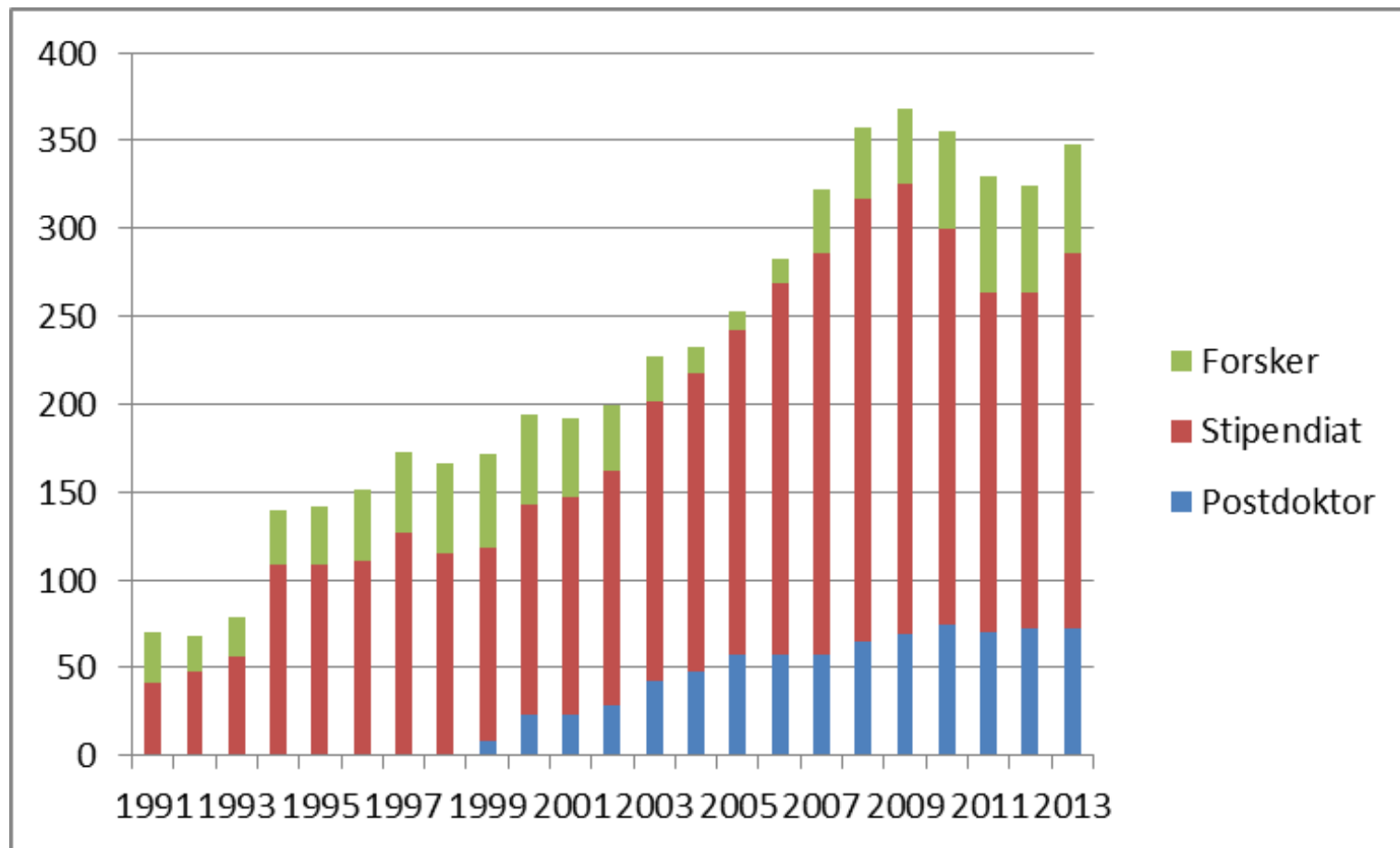

# Nyansatte - antall og prosent rekruttert fra utlandet

*Skal vi satse mer internasjonalt også innen studentrekruttering?*

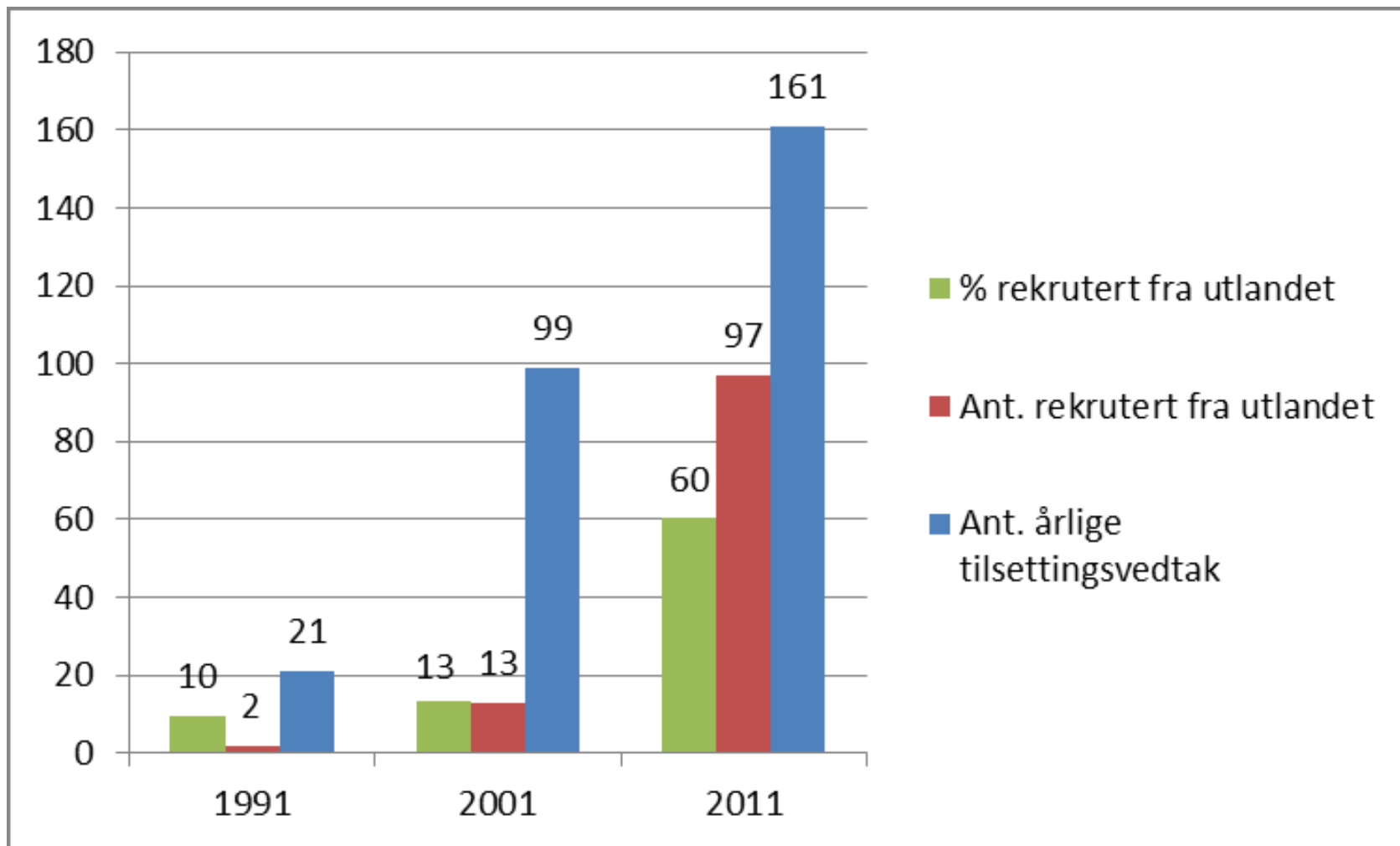

# Profilområder

**MATEMATIKK**

**TEKNOLOGI**

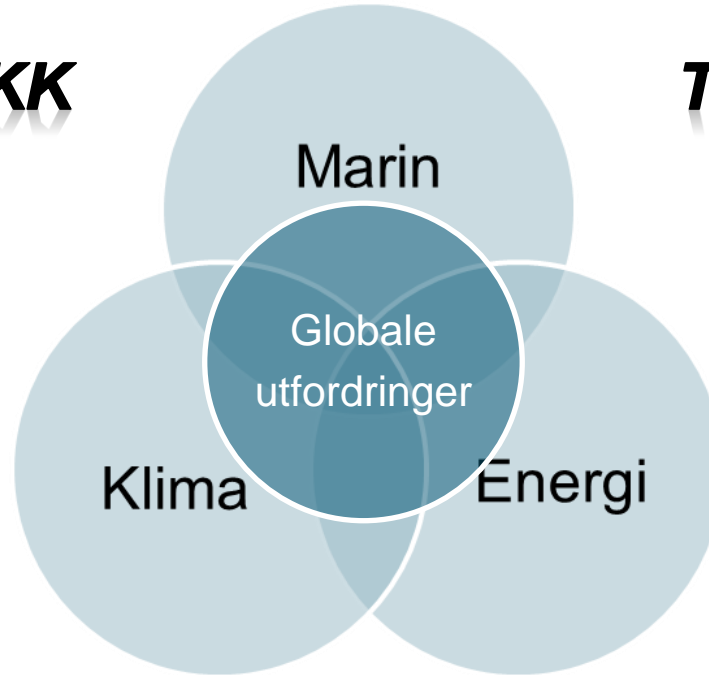

**NATURVITENSKAP**





# Utfordringer fremover

- Trolig mindre basisfinansiering
- Mer ekstern finansiering ???
- Mer midlertidighet, nye karriereveier
- Flere lover, nye rundskriv
- Flere administrative oppgaver uten vekst i stab
- Mer vil skje gjennom sentre, også utover UiB
- Alle ansatte har rett på personalledelse



# Er vi klare for større endringer?

- Dette handler ikke om å redusere rollene til instituttleder og dekan
  - Men på den annen side vil senterledelse bli en viktig type faglig ledelse, og denne har ikke funnet sin endelige form
- Dette handler om hvordan frigjøre ressurser til å
  - Vinne flere store prosjekter
  - Tiltrekke og holde på flere studenter
  - Få tak i de vi ønsker å ansette
- Vi skal gjøre jobben best mulig, raskest mulig og billigst mulig, og kunne ta på oss nye utfordringer



# Er vi klare for tverrgående administrasjoner?

- 2-3 naboinstitutter samles om felles tjenester?
- Hva kan vi forenkle (vekk)?
- Hva kan gjøres ett sted for alle institutt?
- Hva bør forbli i totrinnsprosesser?
- Hva slags støttefunksjoner må ligge ved instituttleder?

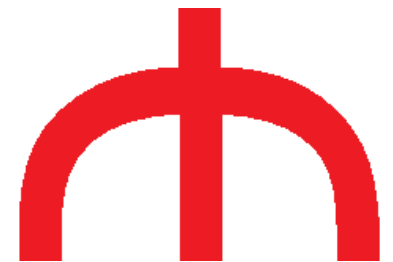

# Fakultetsstyret 26. mars

- Beslutning om veivalg
- Deretter dyp analyse
  
- Vær modige!
  
- Ett trinn??
- Sårbarhet/robusthet
- Spisskompetanse





UNIVERSITY OF BERGEN  
*Faculty of Mathematics and Natural Sciences*