

MAT-NYTT

Nyhetsbrev for Matematisk institutt | UiB | Nr.10 2024

Prosjekt preregistrering

- Alle prosjektene skal fra nå registrere i søknadsmodulen.
[Lenke til skjema](#)

Viktig endring i rutiner for arbeid i utland

[Les mer om dette i bladet](#)

Innkjøp / bestilling

- Send epost til bestilling@math.uib.no, med informasjon om hva du ønsker å bestille og hvilke midler som skal dekke kostnaden.
- Innkjøp utenfor rammeavtale, må avtales med instituttet og Seksjon for innkjøp på forhånd.
- Reise: [Berg-Hansen](#).
- Se også mer informasjon her: <https://www.uib.no/foransatte/102700/anskaffelser-og-innkjop>

Fraværskjema

Beredskap: Borte fra instituttet? registrer [her](#)!

Gjester

Skal du ha gjester på instituttet? Meld i fra her: <https://skjemaker.app.uib.no/view.php?id=12960877>

Instituttleders hjørne

Kjære alle sammen!

Sommeren er her og mange er allerede på reise, enten på konferanse eller på ferie. Det blir godt for alle å ha en velfortjent sommerferie og lade opp batteriene!

Siste uken har vi hatt møte i instituttrådet, med hovedtema budsjettinnspill for 2025 og langtidsbudsjetten. Det er en del utfordringene i vår økonomi (og sektoren generelt), ikke minst på grunn av de nye endringene i UH-finansieringsystemet. Som dere kanskje leser i Khrono, dette gjelder alle UH institusjonene, og det er en villet handling fra regjering. Som tidligere skrevet, vi er helt nødt til å jobbe enda mer bl.a. med ekstern finansiering og frikjøp, samt som å jobbe med studie og gjennomføring. Jeg og Lill kommer til å holde en orienteringsmøte om saken rett etter sommeren.

Ellers vil jeg gratulere Inga Berre, med tildeling av Akademiaavtale IV forskningsprosjekt, Peter von Schultzendorff og Jakub Both med tildeling av mobilitetsmidler, samt Jan Martin Nordbotten for støtten til utlandreise for masterstudentene i PMG. Vi har også fått tildeling av to prosjekter på insentivmidlene for utdanning, det gjelder prosjektet NO Limits, for å øke gjennomføring på 1.år matematikk kurs, samt prosjektet for digital kompetansemødel "Ekte data" i motiveringskurset MAT100.

Med dette ønsker dere alle en god ferie. Mat-Nytt tar også ferie og kommer tilbake i August.

God sommer!

Antonella



Aktuelt

Viktige datoer

Primo august	Oppfriskningskurs
uke 33	Infomøtene og undervisning er snart på gang!
12.-13. september	<u>Nasjonalt matematiker møte i Oslo</u>
18.-29. september	Forskningsdagene

Summer vacations

During summer vacations there will be a reduced availability of administrative staff. Keep that in mind before you initiate activities that need administrative follow up.

Reduce risk of theft

Summer is the high time for theft, as there are few people around. Stolen equipment (projectors, computers etc.) can be a further unexpected expense for the department, which we absolutely want to avoid, given the though economical situation the department is facing.

- Keep doors to common areas closed (especially the lunch room, that I find wide open all the time)
- Close all windows upon leaving any room
- Don't allow people you don't know to the building
- Keep the administration doors closed after administration sommer working hours (15:00)

Your card / key gives you access to the places you need access to, so please respect these simply rules and keep keys and card with you at all time.

IT-Security and SCAM/phishing

The summer is high time for scam / phishing activities, as many are on vacation and some critical positions are covered by less expert personnell. Scammers take advantage of that. Be extra suspicious for emails with this alert message:

[External email] Make sure you recognize the sender's email address before you click links, open attachments, or get involved in financial transactions. Contact IT-support BRITA if you have any questions.

Meeting with the European Research Council (ERC): Frontier Research in Norway

It was a very interesting meeting with the ERC last june 26th in the University Aula. During the event, it was possible to mingle and get to know the members of the ERC scientific council, and,

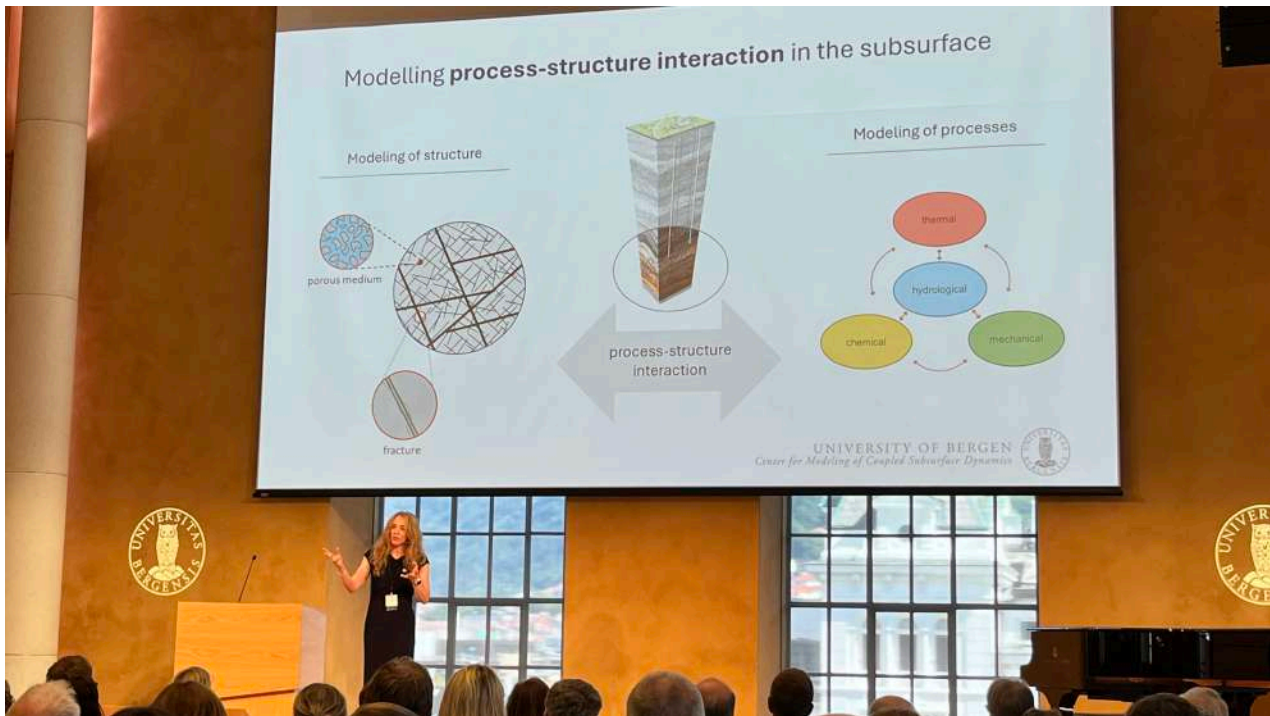

among them, previous Abel prize **László Lovász**, who is responsible for Mathematics. It was said that there are few applications within mathematics, compared to other sciences, and we discussed a bit why this is the case. One of the arguments was that mathematicians are not depending on lab and experimental funding like other sciences, and often have enough local funding to do their research, so often they do not bother to reapply. Another issue is the «self-confidence» in one's worth and the very critical view that mathematicians have of themselves: the fear not to succeed, getting criticism from peers, etc.

If this is really the case, we have to work for culture change. First of all, the chance of getting a grant gets statistically significantly better with second, third, etc. application (for 2nd time applications the chance of success increases to 50%). This is also because of the high quality feedback from the review process. Secondly, the system is demand-based. Fewer applications mean less money allocated. Thirdly, there is a plan to double the budget of EU research.

Finally, it was very nice to have **Inga Berre** from the department on the podium to give a short presentation of the project with some reflection on how the project has had effect on the scientific career.

Collegial Teaching and Learning in STEM Education Course (MNPED660, 2024/25)

[MNPED660](#) Collegial Teaching and Learning in STEM Education ([5 ECTS](#)) is an elective teaching and learning course in higher education for all MN-UiB staff⁽¹⁾. The course is given in English and requires no previous pedagogical training. Both experienced and novice teachers and staff are welcome. This course can count as part of the basic pedagogical competence requirement at UiB.

The course introduces you to core concepts of teaching and learning in higher education to develop your ability to improve student learning and learning environment. Activities in the course will provide participants with a common language for teaching and learning, support collegial

reflections and a scholarly approach to teaching and learning. The main component of the course is a group project, addressing a teaching and learning issue of relevance to the participants' own practice.

Application/Admission

All MN-UiB staff are eligible to apply. You may apply as a group of colleagues or individually. Apply here by 2 September 2024.: <https://skjemaker.app.uib.no/view.php?id=17308622>

Course team

Professor and director of SERC Sehoja Cotner and Senior Advisor Oddfrid Førland, in collaboration with Associate professor and director of CEE LTH Roy Andersson (LTH).

Course dates:

20 Sept 2024, 12:15-15:00 - Session 1

18 Oct 2024, 12:15-15:00 - Session 2

Nov-Dec 2024 - Session 3: groupwise meetings on agreed upon time (online if more convenient)

10 Jan 2025, 12:15-15:00 - Session 4

7 March 2025, 09:15-15:00 - Session 5

Full course program and deadlines for assignments can be found in this document: https://bioceed.uib.no/dropfolder/www/CPC2024-25_courseprogram_ver0.pdf or by the QR code.



Questions? Contact oddfrid.forland@uib.no or sehoja.cotner@uib.no

(1) Staff includes all categories of employees at MN UiB that work with education, teaching and learning (i.e. professors, PhDs, administration, technicians etc).

SERC - fakultetets ny forskningsenter i realfaglæring

SERC skal motivere og støtte fakultetets ansatte og studenter gjennom en forskningsbasert tilnærming til undervisning, vurdering og læring, som vil styrke læringsutbyttet i realfagene og minske gapet mellom forskning og utdanning.

Senteret er en ressurs og prosjekthub for fakultetets utdanningsprosjekt og skal sikre kompetansevekst og overføring.

Senteret har satt i gang flere prosjekter, bl.a. «Mattestuen», et hyggelig og inkluderende rom der studenter kan få hjelp og jobbe med matematikk i innføringsemnene, og tre MNPED kurs, med ulike målgrupper: studentassistenter, veiledere, undervisere/faste vitenskapelige ansatte.

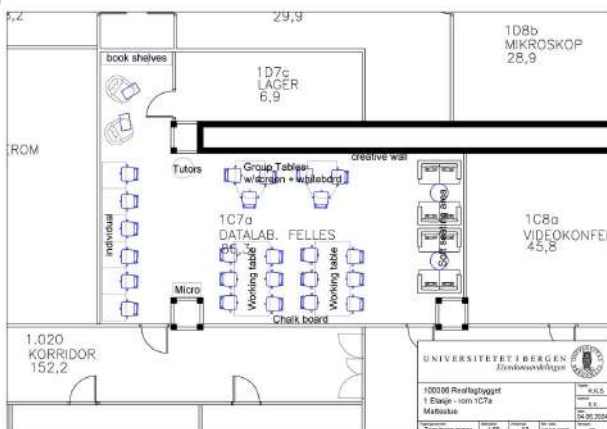

I tillegg, er det satt i gang forskningsprosjekter om studentgjennomføring.

Les mer her: <https://www.uib.no/matnat/170030/forskningscenter-i-realfagslaering#prosjekter>

Forskningsdagene 18.-29. september

Vi skaper en viktig arena for forskning og innovasjon, samt rekruttering av unge til forskningsrelaterte yrker. Årets tema er HELSE!

Les mer her: <https://www.forskningsdagenebergen.com/>



FORSKER GRAND PRIX 2024

Ti forskere. Fire minutter. Én vinner.

Lyst å bli en fremragende formidler? Er du Ph.d student? Da kan vi hjelpe deg! Forsker Grand Prix er Norgesmesterskapet i forskningsformidling og en glimrende sjanse å forbedre formidlingsevnene dine. Som deltager får du en fantastisk mulighet til å lære mer om hvordan du når fram med budskapet ditt til et stort publikum.

Vi gir deg individuell coaching der du får vite mer om storytelling, presentasjonsteknikker, stemmebruk, kronikkskriving, mediehåndtering og kreativ tenkning. Du får også tilgang på et stort nettverk i andre fagmiljøer. Gå ikke glipp av denne flotte sjansen til å forbedre formidlingsevnene dine.

Forsker Grand Prix arrangeres 25. september i Mimes Brønn på Høgskulen på Vestlandet. Nasjonal finale blir i Oslo enten 27. eller 28. september.

[SØKNADSSKJEMA FORSKER GRAND PRIX](#)
[KONSEPTET FORSKER GRAND PRIX](#)

Elsevier - Mathematical Sciences Sponsorship Fund



The deadline for proposals for this year's *Mathematical Sciences Sponsorship Fund* is fast approaching. Submissions for the grants, which range in value from US\$500 to US\$4,000, close on **1 September 2024**.

Researchers and organizations across the globe are eligible to submit proposals on topics reflecting this year's theme of "**Diversity and Inclusivity in Mathematics**", for example:

- Innovative approaches to improving access to mathematical education and research opportunities for underrepresented groups.
- The promotion of diversity and inclusivity in mathematical communities.
- Biases and stereotypes that hinder diversity in mathematical research and education.

To learn more about the eligibility criteria and the application process, [please visit our website](#).

[Apply here](#)

Forskningsutlysning og andre frister

Nye innlegg blir farget i gult. Planlegger du å søke? **Ta kontakt med instituttledelse i god tid før fristen.** Det vil si instituttlederen og admin.sjef. Det vil hjelpe instituttet og fakultetet med planlegging av ressurser, samtidig vi kan legge til rette for støtte fra FIA og økonomi.

Prosjektbudsjettet skal godkjennes av instituttleder og administrasjonssjef.

OBS. Viktig informasjon: All prosjektbudsjettering vil nå foregå i den nye prosjektsøknadsmodulen, og alle som skal søke prosjektmidler må fylle ut dette skjemaet <https://skjemaker.app.uib.no/view.php?id=15390014> for å få tildelt prosjektøkonom, send en e-post til admsjef om at du har registrert en prosjektsøknad.

Det er et krav om at budsjetteringen er gjort før søknad kan sendes inn. Prosjektsøknadsmodulen åpner ikke for å legge inn budsjetter etter tilsagn. Det er derfor også viktig at alle mindre prosjekt, selv der du bare er inne som partner med egeninnsats, må registreres her før søknadsfrist har utløpt. Det er prosjektøkonomene som registrerer budsjett inn i prosjektsøknadsmodulen, så beregne minimum et par uker for å få budsjett registrert.

Søknadsfrist	Kategori	Funding	Type	
13/08/2024 kl 15:00	INP2	HK-dir	Indo-Norwegian Cooperation Programme in Higher Education and Research. Up to 32 mill nok in joint grants (50-50)	https://hkdir.no/en/grants-and-open-calls/incp2-call-for-applications-2024
29/08/2024	SFF	NFR/UiB	Innmelding initiativer per enhet.	Se egen epost fra instituttlederen
15/10/2024 Noon	ERC-StG	EU	Starting grant	https://erc.europa.eu/apply-grant/starting-grant
23/10/2024 Noon	ERC - COST	EU	Open call COST actions. Several members can propose actions	https://www.cost.eu/funding/open-call-a-simple-one-step-application-process/
13/11/2024	Nasjonale forskerskoler for arbeidslivrelevans	NFR	Koordinerings- og støtteaktivitet Maksum kr 16 mill Prosjektvarighet: 96 mnd	https://www.forskningsradet.no/utlysninger/2024/nasjonale-forskerskoler-arbeidslivsrelevans/

Løpende	Forskerprosjekt for tidlig karriere (FRIPRO)	NFR	Benebrytende forskning Støttegrenser Kr 4 000 000-8 000 000 Prosjektvarighet: 36-48 måneder	https://www.forskningsradet.no/utlysninger/2023/forskerprosjekt-for-tidlig-karriere-fripro/
Løpende	Treårig Forskerprosjekt med internasjonal mobilitet (FRIPRO)	NFR	Benebrytende forskning Støttegrenser Kr 4 400 000-4 800 000 Prosjektvarighet: 36 måneder	https://www.forskningsradet.no/utlysninger/2023/trearing-forskerprosjekt-med-internasjonal-mobilitet-fripro/
Løpende	Toppfinansiering MSCA og HFSP stipendiater	NFR	Støttegrenser Kr 250 000-1 500 000 Prosjektvarighet 12-48 måneder	https://www.forskningsradet.no/utlysninger/2023/toppfinansiering-av-msca--og-hfsp-stipendiater/
Fortløpende	Samarbeidprosjekt digital sikkerhet og kunstig intelligens	NFR	Fellesutlysning for prioriterte temaer i Forskningsrådets IKT-satsing der formålet er å utvikle ny kunnskap og bygge forskningskompetanse som samfunnet eller næringslivet trenger for å finne løsninger på viktige samfunnsutfordringer.	https://www.forskningsradet.no/utlysninger/2020/digital-sikkerhet/ Støttegrense 4-12 mill
Fortløpende	PES Horisone Europa	NFR	Støtte til posisjonering. Støttegrense: 1 mill. Kan søkes inntil tilgjengelig midler er ikke brukt opp (123 mill)	https://www.forskningsradet.no/utlysninger/2023/pes-horison-europa/
Fortløpende	Støtte til arrangement	NFR	Støttegrense: kr 50 000 - 500 000	https://www.forskningsradet.no/utlysninger/2019/stotte-til-arrangement/

Fortløpende	Midler til forskningsopphold i utland	NFR	Prosjektvarighet: 3-12 måneder	https://www.forskningsradet.no/utlysninger/2019/midler-forskningsopphold-utlandet-forskere/
Fortløpende	Nærings-ph.d.	NFR	Bedrifter innenfor alle bransjer kan søke om støtte til et nærings-ph.d.-prosjekt.	https://www.forskningsradet.no/utlysninger/2019/narings-ph.d.-doktorgradsprosjekt-i-bedrift/
Fortløpende	Offentlig sektor-ph.d.	NFR	Virksomheter i offentlig sektor kan søke om støtte til et offentlig sektor-ph.d.-prosjekt.	https://www.forskningsradet.no/utlysninger/2019/offentlig-sektor-ph.d.-doktorgradsprosjekt-i-offentlig-virksomhet/
Fortløpende	Midler forskningsopphold gjesteforskere i Norge	NFR	Varighet 1-12 mnd	https://www.forskningsradet.no/utlysninger/2020/midler-til-forskningsopphold-i-norge-for-gjesteforskere/
Fortløpende		Finansmarketsfondet	Støtte til arrangementer med fokus på finansmarkedenes funksjon og etisk bevissthet	https://www.forskningsradet.no/utlysninger/2021/arrangementer-finansmarked/
Fortløpende	Økonomisk støtte til å sende ny ERC-søknad	NFR	For søker som har gått til trinn 2 i ERC men ikke fått.	https://www.forskningsradet.no/utlysninger/2019/okonomisk-stotte-til-a-sende-ny-erc-soknad/
Fortløpende	Forprosjekt polarforskning	NFR	Støttegrenser: Kr 100 000-1 000 000 Prosjektvarighet: 12-18 måneder midler til forprosjekt for nye store nasjonale forskningsinitiativer rettet mot polare strøk i endring.	https://www.forskningsradet.no/utlysninger/2023/forprosjekt-polarforskning/

Fortløpende	Utenlandsopphold for doktorgrads- og postdoktorstipendiater	NFR	Gjelder for doktorgrads- og postdoktorstipendiater helt eller delvis finansiert av Forskningsrådet og tilknyttet et pågående prosjekt i minimum 24 måneder. Gjelder ikke SFF, SFI, FME og FKB	https://www.forskningsradet.no/utlysninger/2019/utenlandsstipend-for-doktorgrads-og-postdoktorstipendiater/
--------------------	--	-----	---	---

NFR innfører karantene for FRIPRO

Løpende søknadsmottak og -behandling

Fra og med FRIPRO-utlysningene som publiseres til høsten, vil du kunne sende inn søknaden din når som helst. Når søknaden er sendt, vil du som prosjektleder få en 12 måneders karenstid til du kan sende neste søknad. Tildelingen av midler vil bli fordelt utover året. Fagfelle vurderingen blir som før.

Karantene

NFR innfører en 0-2 års karantene basert på snittkarakteren søknaden får i fagfelle vurderingen. Eventuell karantene vil komme i tillegg til karenstiden.

Andre tiltak

I tillegg til løpende søknadsfrist og karantene, innfører vi fire andre tiltak for å redusere søknadsmengden og øke innvilgesprosenten.

- Du kan ikke være prosjektleder for mer enn ett FRIPRO-prosjekt av gangen, men du kan søke om et nytt prosjekt i god tid før det pågående prosjektet ditt er ferdig.
- Det blir krav om 6 års erfaring etter doktorgrad eller tilsvarende for Forskerprosjekt for fornyelse, slik at denne utlysningen blir forbeholdt erfarne forskere. Forskere tidlig i karrieren kan søke Forskerprosjekt for unge talenter eller Treårig Forskerprosjekt med internasjonal mobilitet.
- Dersom det er hensiktsmessig for prosjektet du planlegger, kan du søke om et prosjekt med lengre varighet enn du har kunnet fram til nå.

Forskningsrådet vil etablere faste ekspertpools for å raskere og mer effektivt sette sammen egnet kompetanse til vurdering av søknadene som kommer inn.

Les mer her: <https://www.forskningsradet.no/nyheter/2023/viktige-endringer-i-forskningsradets-soknadsbehandling>

Utllysning	2 års karantene	1 års karantene	Ingen karantene
Forskerprosjekt for fornyelse	3 eller lavere	3-5,5	Høyere enn 5,5
Forskerprosjekt for unge talenter	Ingen	4,5 eller lavere	Høyere enn 4,5
Treårig Forskerprosjekt med internasjonal mobilitet	Ingen	Ingen	Alle

Karenstiden gjelder fra den datoen du sender inn søknaden. Karantenen gjelder fra datoen karenstiden går ut. Ved ett års karantene, kan du altså være prosjektleder for en ny FRIPRO-søknad tidligst to år etter du sendte inn søknaden som utløste karantenen.

NFR: Andre aktuelle arrangement:

[Sjå alle arrangement](#)

ERC News

ERC Work Programme 2024 amendment

An additional €125 million has been allocated to the ERC 2024 budget allowing for another 48 Advanced Grants. The amendments also aim to help prevent EU-funded technology leakage.

[more](#)



1. Idea & Team

Bottom-up approach: propose your innovative idea on a specific challenge leading to an S&T breakthrough

You must be at least seven peers from seven COST Members, of which half are Inclusiveness Target Countries

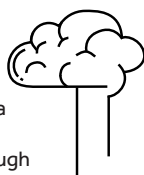

2. Proposal & Submission

Submit online your anonymous proposal via the e-COST platform

Info and guidelines:

www.cost.eu/opencall

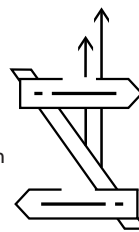

Collection date 2024



Watch our video 'Tips for submitting a winning COST Action proposal'

https://youtu.be/IRWq_JagZTA

3. Evaluation & Selection

Independent External Experts and ad-hoc Review Panels carry out the evaluations of proposals

The COST Scientific Committee makes the selection of proposals based on the evaluations

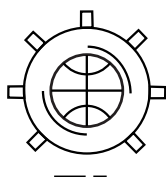

4. Approval & Launch

The decision of approval and four-year funding for new Actions relies on the COST Committee of Senior Officials

New COST Actions kick off in the autumn of 2025 with the first meeting of the Management Committee

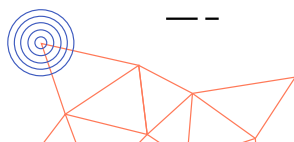

ERC dates

AdG: Deadline 29.08.2024

StG: Deadline 15.10.2024

CoG: Deadline 14.01.2025

SyG: Deadline 06.11.2024

COST Action Open Call: Deadline 23.10.2024

Horizon-MSCA

UiB Ferd Career Center for Early Stage Researchers

Check out: <https://www.uib.no/en/ferd>

UiB Ferd career center has available capacity for individual career guidance.

The service is for all early stage researchers at UiB. A career conversation can be about a specific career challenge, or more loosely formulated about analyzing opportunities and limitations.

 [Book appointment here.](#)



Subscribe to Ferd's newsletter by filling in [this form](#).

To unsubscribe send us an e-mail with the title "Newsletter subscription" to ferd@uib.no.

Tips and feedback for the newsletter are welcome. Please send us an e-mail with the title "About the newsletter" to ferd@uib.no.

Digitale tips og verktøy

Universell utforming (UU)



Visste du at UiB, som alle andre i offentlig sektor, skal tilfredstille 48 av kravene til universell utforming ([WCAG-standarden](#))?

Med enkle grep kan du gjøre undervisning mer tilgjengelig til flere studenter. Her er det enkle forslag til UU som kan være nyttige i

forbindelse med store forelesninger og eksamener:

- Bruk av farger: unngå presentasjon av innhold som bygger utelukkende på farge (pass på fargeblindhet og dårlig fargekontrast)
- For ikke tekstlig innhold: gi brukeren (studenten) et tekstalternativ for innhold som ikke er tekst.
- Kontrastforhold mellom tekst/graf og bakgrunnen bør være høy. I grafer, bruk gjerne ulike type linjer (stiplet, dottet, osv) i stedet/tillegg til farger.
- Bruk tekst i stedet for bilder av tekst.
- Vurder å ha numeriske tabeller i tekst til grafer i stedet av kun bilder av grafer.

Matematisk ordliste

Ordlista er utarbeidet i samarbeid mellom NTNU, UiO og UiA, og prosjektet har mottatt støtte fra Språkrådet.

Termbasen er under stadig utvikling, og det er ønskelig at flest mulig kommer med forslag til endringer og nye oversettelser. På prosjektsiden finner du informasjon om hvordan du kan komme med innspill, samt en oversikt over bidragsytere og valg av språklige konvensjoner.

<https://matematikkraadet.no/ordliste/>

Bokmål	Nynorsk	Engelsk
2-kategori	2-kategori	2-category
abelskering	abelskering	abelianisation
abelsk	abelsk	abelian
abelsk gruppe	abelsk gruppe	abelian group
abelsk kategori	abelsk kategori	abelian category
abelsk ringekjette	abelsk ringekjette	abelian Lie algebra
abelsk vektor	abelsk vektor	abelian variety
abelsk	abelsk	abelian
abelsk del	abelsk del	abelian error
abelsk integrerte	abelsk integrerte	abelian integrals

Bokmål- og nynorskordbok

Ordbok er alltid nyttig å ha! Denne portalen er eiet og drivet av UiB og Språkrådet og har fått en nytt og spennende utseende: <https://ordbokene.no>

Apertium — Nynorsk oversetter

Trenger du hjelp med å oversette til nynorsk?

<https://www.apertium.org/index.nob.html?dir=nob-nno&q=Å%20jeg%20vet%20en%20seter#translation>

Ordbøkene

Bokmålsordboka og Nynorskordboka

HMS - Health, Safety and Environment

How well prepared are you?

Do you know what to do in case of fire 🔥? or if you receive an angry student in your office threatening you 😡?

Recall to check out the department's [Health-Safety and Environment pages](#) regularly! There you will find lots of relevant and useful information, updated at least once a year.

Takecos takes summer holidays!

Takecos, usually Fridays at 14:15 in the lunch room, takes summer vacations. Contact Francesco Ballerin (francesco.Ballerin@uib.no) and join the mailing list!

We were so lucky that someone of us got assigned the Otteshheim Cabin in Ustaoset in October (3.10-6.10). We will organise a "**Takecos skal på tur**" for the occasion. Stay tuned!

Helse, Miljø og Sikkerhet (HMS)

Informasjon om helse, miljø og sikkerhet med Matematisk Institutt.

Verneombud

Verneombud ivaretar arbeidstakernes interesser i saker som angår arbeidsmiljøet, er involvert i UiB sitt helse-, miljø- og sikkerhetsarbeid, og samarbeider med medarbeidere, tillitsvalgte og ledere. Alle ansatte innenfor et verneområde/hovedverneområde har rett til å foreslå kandidater. Verneombud skal velges blant ansatte som har erfaring og innsikt i virksomhetens arbeidsforhold.

Verneombud i perioden 2023-2024:

- Erlend Grong
- Stein Andreas Bethuelen (vara)

Beredskap Matematisk institutt	▼
Brannberedskap	▼
HMS-handlingsplaner	▼
Fravær	▼
Konflikthåndtering	▼
Forebygging og håndtering av mobbing og trakkasering	▼
Varsling	▼
Sikresiden	▼
HMS ved UiB	▼

HMS-VELKOMSTBROSJYRE

Du finner HMS-velkomstbrosjyre for alle nyansatte og gjester ved instituttet [her](#).

MELD HMS-AVVIK

Ansatte og studenter skal melde fra om HMS-avvik i UiBhjelp.

Her finner du [meldeskjema](#).

JOBBREISE

Meld til instituttet om reisemål og datoer for innreise/utreise via [Fraværsskjema](#).

Gruppereise

For ansatte på gruppereise med **minimum fem ansatte** eller **en ansatt med en eller flere studenter** gjelder [retningslinje for helse, miljø og sikkerhet ved feltarbeid, tokt og gruppereise](#).

Ta kontakt med reiseadministrator, [Lilli Knudsen](#), for å registrere reisen i CIM.

HMS stasjon -HSE station

Ny HMS stasjon ved administrasjonen. Det medisinske skapet ved kjøkkenet fjernes.

New medical station close to the administration. The first help box in the lunch room will be removed as it is not maintained.



Nærmeste hjertestarter i Realfagbygget / Nearest heart starter in Realfagbygget

Se bildene som er vedlagt og les informasjonen på denne nettsiden: [Hjertestartere ved MatNat I Det matematisk-naturvitenskapelige fakultet I UiB](#). Les også mer om livreddende førstehjelp på Sikresiden: <https://www.sikresiden.no/forstehjelp>

Do you know where you can find the nearest heart starter in Realfagbygget? If not, see the attached pictures and read the information on this web page (Norwegian only): [Hjertestartere ved MatNat I Det matematisk-naturvitenskapelige fakultet I UiB](#). Also see information about first aid on Sikresiden: <https://www.sikresiden.no/en/firstaid>



Velferd

Welfare page for UiB employees and students

<https://www.uib.no/foransatte/17399/velferd-og-leie-av-lokaler>

New application period for the cabins – the late fall of 2024

You can now apply for the desired period at the welfare cabins for the late fall of 2024, in the period October 20 to January 02.

When applying for a cabin, one must prioritize both the desired cabin and the period.

If you are allocated a cabin, you must either confirm or cancel the rental period. In order to cancel your booking, you must follow the link provided in the confirmation email and then register your cancellation. It is not enough to simply refrain from confirming your booking. Cancellation deadline for allocated cottage is 30 days before the start of the rental period to avoid cancellation fee.



You must use the electronic cabin system (<https://reg.app.uib.no/hytter>) by logging in with your UiB username and password.

When applying for the first time, you must enter some information.

All applications must be registered in the electronic cabin system to enter the draw.

The application form and information about the cabins can also be found on the employee pages *Employment conditions – Welfare – Cabin hire*. **The application deadline is August 15.**

Draw: August 20. The winners will get information by email.

From August 18 we have changed the check in/check out to 15:00.

Questions about the cabins can be directed to The Estate and Facilities Management division via UiBhelp.

Good luck!

Sammen trening/ Train at Sammen

UiB ansatt fordel hos Sammen: Som ansatt hos UiB får du gode rabatterte priser hos trene sammen. Du får trene på alle våre avdelinger inkludert basseng, klatring og gruppetimer.

Pris:

- Medlemskap med 12 måneder binding: 219kr per måned.
- Medlemskap uten binding: 319 kr per måned.

UiB employee advantages at Sammen: As employed at UiB, we offer a high discount on our memberships. You get access to all our training facilities included the pool, climbing wall and group sessions.

The price is:

- 12 months with binding is 219 kr each month (binding means that you have to be a member for 12 months).
- Membership without binding: 319 kr each month.

Bli med i bedriftsidretten (UBIL)

Vil du trene med gode kollegaer? Universitetets bedriftsidrettslag (UBIL) har grupper innen

fotball/klattring/orientering
bowling/skyting/sykling
bordtennis/svømming

Vi ønsker nå nye medlemmer velkommen, og inviterer deg til å bli med!

[Finn ut mer og meld deg inn i UBIL](#)

Vil du starte opp andre grupper?

Vi ønsker også å starte opp andre gruppe-aktiviteter, eller du kan ha individuelt medlemskap. Medlemmer får støtte til påmeldingsavgifter både for lag- og individuelle aktiviteter. Bedriftsidretten på Vestlandet har tilbud om mange andre forskjellige aktiviteter f.

eks. løping, frisbee, volleyball mm. [Se aktivitetskalenderen](#)

[Ta kontakt](#)

Ikke nøl, men ta kontakt dersom du ønsker å bli med på eksisterende grupper eller ønsker være med å starte opp med nye aktiviteter.

[Send epost til oss](#)

Join the Corporate Sports Team at the University of Bergen(UBIL)

The university's corporate sports team (UBIL) has groups within

football/climbing/orientateering
bowling/shooting/cycling
table tennis/swimming

We now welcome new members and invite you to join!

[Find out more and sign up](#)

Do you want to start other groups?

We also want to start other group activities, or you can have individual membership.

Members receive support for registration fees for both team and individual activities. Corporate sports association in Western Norway offer many other different activities, e.g. running, frisbee, volleyball etc.

[See the activity calender](#)

[Contact](#)

Don't hesitate but get in touch if you want to join exciting groups or want to help start up new activities.

[Send an email](#)

MI og MatNat i sosiale media

Matematisk fagutvalg er på IG.

https://www.instagram.com/matematisk_fagutvalg/

og på **Facebook:** [https://](https://www.facebook.com/matematiskfagutvalg)

www.facebook.com/matematiskfagutvalg



MI på FB: Følg Matematisk institutt på FB

[@matematiskinstituttuib](https://www.facebook.com/matematiskinstituttuib)

[https://www.facebook.com/](https://www.facebook.com/matematiskinstituttuib)

[Matematiskinstituttuib](https://www.facebook.com/matematiskinstituttuib)



RealfagUiB på IG: <https://www.instagram.com/realfaguib/>



Dekanbloggen: Gunn Mangerud
matnat.w.uib.no



Siste innlegg

- [Fakultet for naturvitenskap og teknologi](#)
- [Solide søkertall til våre studier](#)
- [Nytt forskningsssenter i realfagslæring på MatNat](#)
- [En kjernefasilitet](#)

Rektorbloggen: Margareth Hagen: <https://rektor.w.uib.no/>



Siste innlegg

- [Forsvar og fri forskning](#)
- [Gaza på Muséplassen](#)
- [MELTZERPRISEN – EN ANERKJENNELSE AV FREMRAGENDE FORSKNING OG FORMIDLING](#)

Rutiner for reiser



- Er du på reise: det er viktig å vite hvor du er, i tilfellet noe skjer. Registrér reise her: <https://skjemaker.app.uib.no/view.php?id=3854208>
- Arbeidsrelaterte reiser skal gjennomføres ifølge UiB reise policy. Det finner du på UiB ansatt sidene, <https://www.uib.no/foransatte/90246/reise?step=1>
- Sjekk også knappen «Mine opplysninger» i selvbetjeningsportalen: legg merke til «telefon» og «familie/kontaktperson». Det er viktig at disse er oppdatert i tilfellet uhell/ problemer under arbeidsreiser

Bestilling på instituttet



Bestilling på instituttet gjennomføres via rammeavtalene vi har.

Vi har to bestillere på instituttet, Stine og Solveig. Vennligst **ikke send epost** direkte til Stine eller Solveig, men bruk heller epostadressen:

bestilling@math.uib.no

Ny epostadresse for eksamerelaterte saker: **mi-eksamen@math.uib.no**

Vi har ny epostadresse som alle kan bruke: mi-eksamen@math.uib.no hvor Lesya og Solveig er mottakere. Dette gjør det lettere for oss å fordele saker og gir bedre dekning dersom en av oss ikke er tilstede.

Dette gjelder spørsmål og informasjon dere vil dele med oss om både emne- og mastereksamener på MI



Har du saker til MatNytt?

Eller mening/innlegg som kan være av interesse for alle på instituttet? Meld ifra per epost til instituttleder Antonella Zanna.

